FÖRDERVEREIN BAUAKADEMIE

BAUAKADEMIE: INTERNATIONALES ZENTRUM FÜR DIE NACHHALTIGE GESTALTUNG VON LEBENSRÄUMEN

Glienicker Straße 36, D-14109 Berlin, Tel.: +49 30 805 54 63, foerderverein-bauakademie@itskom.net, www-foerderverein-bauakademie.de

Wiederaufbau und Nutzung der Bauakademie als Nationale Bauakademie
(Dateien für das Bauakademiesymposion für den 12.6.2018 in der Akademie der Künste)

FÖRDERVEREIN BAUAKADEMIE

BAUAKADEMIE: INTERNATIONALES ZENTRUM FÜR DIE NACHHALTIGE GESTALTUNG VON LEBENSRÄUMEN

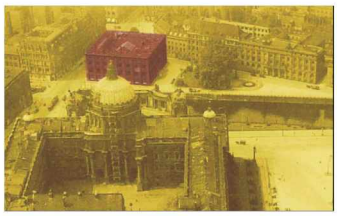

Bauakademie, Schinkelplatz, Schloss (Luftbildaufnahme um 1913)
bearbeitet von Dialog Design Michael Marschhauser

1

FÖRDERVEREIN BAUAKADEMIE

BAUAKADEMIE: INTERNATIONALES ZENTRUM FÜR DIE NACHHALTIGE GESTALTUNG VON LEBENSRÄUMEN

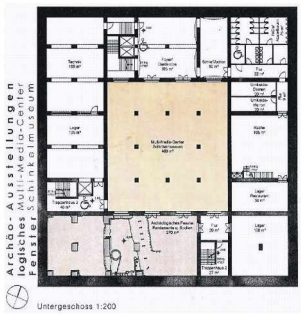

Wettbewerbsbeitrag Kellergeschoß: *Planung Prof.-Dipl.-Ing. Pinardi Architektin BDA, M. Sc. Mike Tuttlies, B.A. B. Sc. Amira Sahr*

4

FÖRDERVEREIN BAUAKADEMIE

BAUAKADEMIE: INTERNATIONALES ZENTRUM FÜR DIE NACHHALTIGE GESTALTUNG VON LEBENSRÄUMEN

(Aus der Wettbewerbsarbeitsgr). *Planung: Prof.-Dipl.-Ing. Pinardi Architektin BDA, M. Sc. Mike Tuttlies, B.A. B. Sc. Amira Sahr*

8

FÖRDERVEREIN BAUAKADEMIE

BAUAKADEMIE: INTERNATIONALES ZENTRUM FÜR DIE NACHHALTIGE GESTALTUNG VON LEBENSRÄUMEN

WIEDERAUFBAU UND NUTZUNG DER SCHINKELSCHEN BAUAKADEMIE
ALS
INTERNATIONALES ZENTRUM
FÜR DIE VERANTWORTUNGSBEWUSSTE GESTALTUNG VON LEBENSRÄUMEN
IN DER
NATIONALEN BAUAKADEMIE

2

FÖRDERVEREIN BAUAKADEMIE

BAUAKADEMIE: INTERNATIONALES ZENTRUM FÜR DIE NACHHALTIGE GESTALTUNG VON LEBENSRÄUMEN

(Aus der Wettbewerbsarbeitsgr). *Planung: Prof.-Dipl.-Ing. Pinardi Architektin BDA, M. Sc. Mike Tuttlies, B.A. B. Sc. Amira Sahr*

5

FÖRDERVEREIN BAUAKADEMIE

BAUAKADEMIE: INTERNATIONALES ZENTRUM FÜR DIE NACHHALTIGE GESTALTUNG VON LEBENSRÄUMEN

ZIELE: **1. WIEDERAUFBAU DES GEBÄUDES**

- **Planungen von Richard Paulick (50er Jahre des 20. Jahrhunderts),**
- **Berücksichtigung der sich aus dem Nutzungskonzept ergebenden Anforderungen,**
- **Beachtung der Schinkelschen Proportionen,**
- **Bedeutende historische Räume sollen / müssen wieder entstehen,**
- **Anwendung moderner digitaler Technologien beim Planen, Bauen und Betreiben (Stichwort: Design Thinking).**

6

FÖRDERVEREIN BAUAKADEMIE

BAUAKADEMIE: INTERNATIONALES ZENTRUM FÜR DIE NACHHALTIGE GESTALTUNG VON LEBENSRÄUMEN

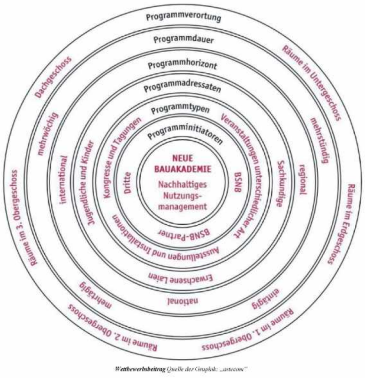

Wettbewerbsbeitrag *Quelle der Grafik: „antworm"*

9

FÖRDERVEREIN BAUAKADEMIE

BAUAKADEMIE: INTERNATIONALES ZENTRUM FÜR DIE NACHHALTIGE GESTALTUNG VON LEBENSRÄUMEN

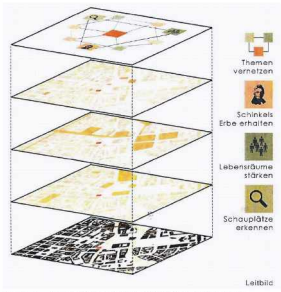

(Aus der Wettbewerbsarbeitsgr). *Planung: Prof.-Dipl.-Ing. Pinardi Architektin BDA, M. Sc. Mike Tuttlies, B.A. B. Sc. Amira Sahr*

3

FÖRDERVEREIN BAUAKADEMIE

BAUAKADEMIE: INTERNATIONALES ZENTRUM FÜR DIE NACHHALTIGE GESTALTUNG VON LEBENSRÄUMEN

Glienicker Straße 36, D-14109 Berlin, Tel.: +49 30 805 54 63, foerderverein-bauakademie@itskom.net, www-foerderverein-bauakademie.de

ZIELE: **2. NUTZUNG DES GEBÄUDES ALS SCHINKELFORUM IN DER NATIONALEN BAUAKADEMIE**

2.1 Einrichtung eines *Internationalen Innovations-, Ausstellungs-, Veranstaltungs- und Konferenzzentrums.*

2.2 Wieder zu begründende Institution (Bau)-Akademie, einer Weiterbildungs- und Forschungsgemeinschaft in Bereichen der Wertschöpfungsketten im gesamten Baubereich.

Gewinnung wissenschaftlich begründeter Aussagen über die Folgen der Digitalisierung (4.0) auf die

- **Architektur,**
- **Ingenieurbaukunst,**
- **Wohnungs- und Städtebau, Stadt- und Regionalentwicklung,**
- **Immobilienwirtschaft.**

Unterstützung vorstehender Ziele durch den neuen Bericht *Factsheet 6* vom Wissenschaftlichen Beirat der Bundesregierung Globale Umweltveränderungen.

2.3 Weitere baubezogene Kultur- und Wissenschaftsein-richtungen auch für wechselnde Ausstellungen.

7

FÖRDERVEREIN BAUAKADEMIE

BAUAKADEMIE: INTERNATIONALES ZENTRUM FÜR DIE NACHHALTIGE GESTALTUNG VON LEBENSRÄUMEN

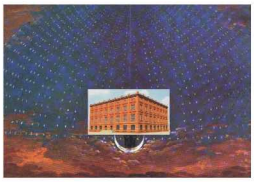

Bühnenbild (Zauberflöte) mit dem Digitalen
Modell der Bauakademie

„Dies Bildnis ist bezaubernd schön!"

10a

FÖRDERVEREIN BAUAKADEMIE

BAUAKADEMIE: INTERNATIONALES ZENTRUM FÜR DIE NACHHALTIGE GESTALTUNG VON LEBENSRÄUMEN

WIEDERAUFBAU UND NUTZUNG DER SCHINKELSCHEN BAUAKADEMIE
ALS
INTERNATIONALES ZENTRUM
FÜR DIE VERANTWORTUNGSBEWUSSTE GESTALTUNG VON LEBENSRÄUMEN
IN DER
NATIONALEN BAUAKADEMIE

10b Wiederholung 2

Zusammenstellung Wolfgang Schoele, Berlin, den 30. Mai 2018